

Ozubené řemeny

typ T a AT

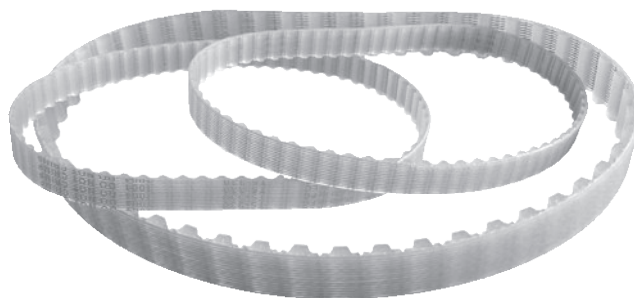

Popis

- Materiál - polyuretan s ocelovým kordem, dle DIN 7721
- Možnost přenosu vysokých výkonů a otáček
- Vysoká teplotní odolnost od -30 °C do +80 °C
- Tichý chod, vysoká životnost
- Minimální prodloužení, vysoká účinnost
- Pro řemenice T a AT
- Bezúdržbový provoz

Šířky řemenů

04 = 4,0 mm	12 = 12,0 mm	32 = 32,0 mm
06 = 6,0 mm	16 = 16,0 mm	50 = 50,0 mm
08 = 8,0 mm	20 = 20,0 mm	75 = 75,0 mm
10 = 10,0 mm	25 = 25,0 mm	100 = 100 mm

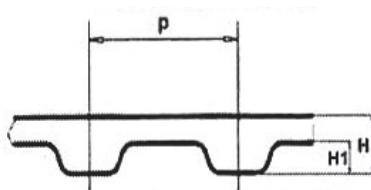

	T2,5	T5	T10	T20	AT5	AT10
rozteč p	2,50	5,00	10,00	20,00	5,00	10,00
H	1,30	2,20	4,50	8,00	2,70	4,50
H1	0,70	1,20	2,50	5,00	1,20	2,50
z min	12,00	10,00	12,00	18,00	12,00	15,00
D _e min	9,00	15,05	36,35	111,75	17,85	45,90

Příklad pro objednání

T10-500-20

T10 = typ řemenu T a rozteč zubů 10 mm

500 = délka řemenu

20 = šířka řemenu

