

Trapézové matice

Kruhové typ MR, DIN 103, jednochodé, pravé a levé,
materiál ocel 11SMnPb30/bronz Rg7

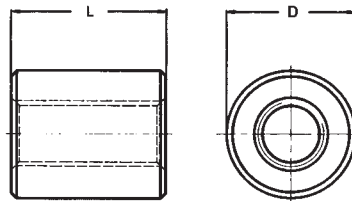

Kruhové trapézové matice

Kruhové matice ocelové

Objednací číslo	Průměr závitu d	Stoupání P	Vnější průměr D	Výška L	Hmotnost kg	Materiál
MR-Tr 10x3 ST	10	3	22	15	0,037	ocel
MR-Tr 12x3 ST	12	3	26	18	0,064	ocel
MR-Tr 14x4 ST	14	4	30	21	0,096	ocel
MR-Tr 16x4 ST	16	4	36	24	0,192	ocel
MR-Tr 18x4 ST	18	4	40	27	0,240	ocel
MR-Tr 20x4 ST	20	4	45	30	0,315	ocel
MR-Tr 22x5 ST	22	5	45	33	0,320	ocel
MR-Tr 24x5 ST	24	5	50	36	0,450	ocel
MR-Tr 26x5 ST	26	5	50	39	0,465	ocel
MR-Tr 28x5 ST	28	5	60	42	0,780	ocel
MR-Tr 30x6 ST	30	6	60	45	0,800	ocel
MR-Tr 32x6 ST	32	6	60	48	0,860	ocel
MR-Tr 36x6 ST	36	6	75	54	1,520	ocel
MR-Tr 40x7 ST	40	7	80	60	1,892	ocel
MR-Tr 44x7 ST	44	7	80	66	2,040	ocel
MR-Tr 48x8 ST	48	8	90	72	2,600	ocel
MR-Tr 50x8 ST	50	8	90	75	2,775	ocel
MR-Tr 60x9 ST	60	9	100	90	3,865	ocel

Při objednání uveďte k objednáčímu číslu pravá nebo levá: Mr-Tr 20x4 ST levá

Kruhové matice bronzové

Objednací číslo	Průměr závitu d	Stoupání P	Vnější průměr D	Výška L	Hmotnost kg	Materiál
MR-Tr 10x3 BZ	10	3	22	20	0,054	bronz
MR-Tr 12x3 BZ	12	3	26	24	0,092	bronz
MR-Tr 14x4 BZ	14	4	30	28	0,108	bronz
MR-Tr 16x4 BZ	16	4	36	32	0,240	bronz
MR-Tr 18x4 BZ	18	4	40	36	0,332	bronz
MR-Tr 20x4 BZ	20	4	45	40	0,468	bronz
MR-Tr 22x5 BZ	22	5	45	44	0,498	bronz
MR-Tr 24x5 BZ	24	5	50	48	0,670	bronz
MR-Tr 26x5 BZ	26	5	50	52	0,690	bronz
MR-Tr 28x5 BZ	28	5	60	56	1,134	bronz
MR-Tr 30x6 BZ	30	6	60	60	1,182	bronz
MR-Tr 32x6 BZ	32	6	60	64	1,202	bronz
MR-Tr 36x6 BZ	36	6	75	72	2,252	bronz
MR-Tr 40x7 BZ	40	7	80	80	2,794	bronz
MR-Tr 44x7 BZ	44	7	80	88	2,872	bronz
MR-Tr 48x8 BZ	48	8	90	96	3,984	bronz
MR-Tr 50x8 BZ	50	8	90	100	4,120	bronz
MR-Tr 60x9 BZ	60	9	100	120	5,678	bronz

Při objednání uveďte k objednáčímu číslu pravá nebo levá : Mr-Tr 20x4 BZ pravá